

“Pero de ninguna cosa hago caso ni estimo preciosa mi vida para mí mismo, con tal que acabe la carrera con gozo y el ministerio que recibí del Señor Jesús para dar testimonio de la gracia de Dios”

Hechos 20:24



Familia Seravalli.

Viviendo como Jesús vivió en Nicaragua.

Nuestra Historia

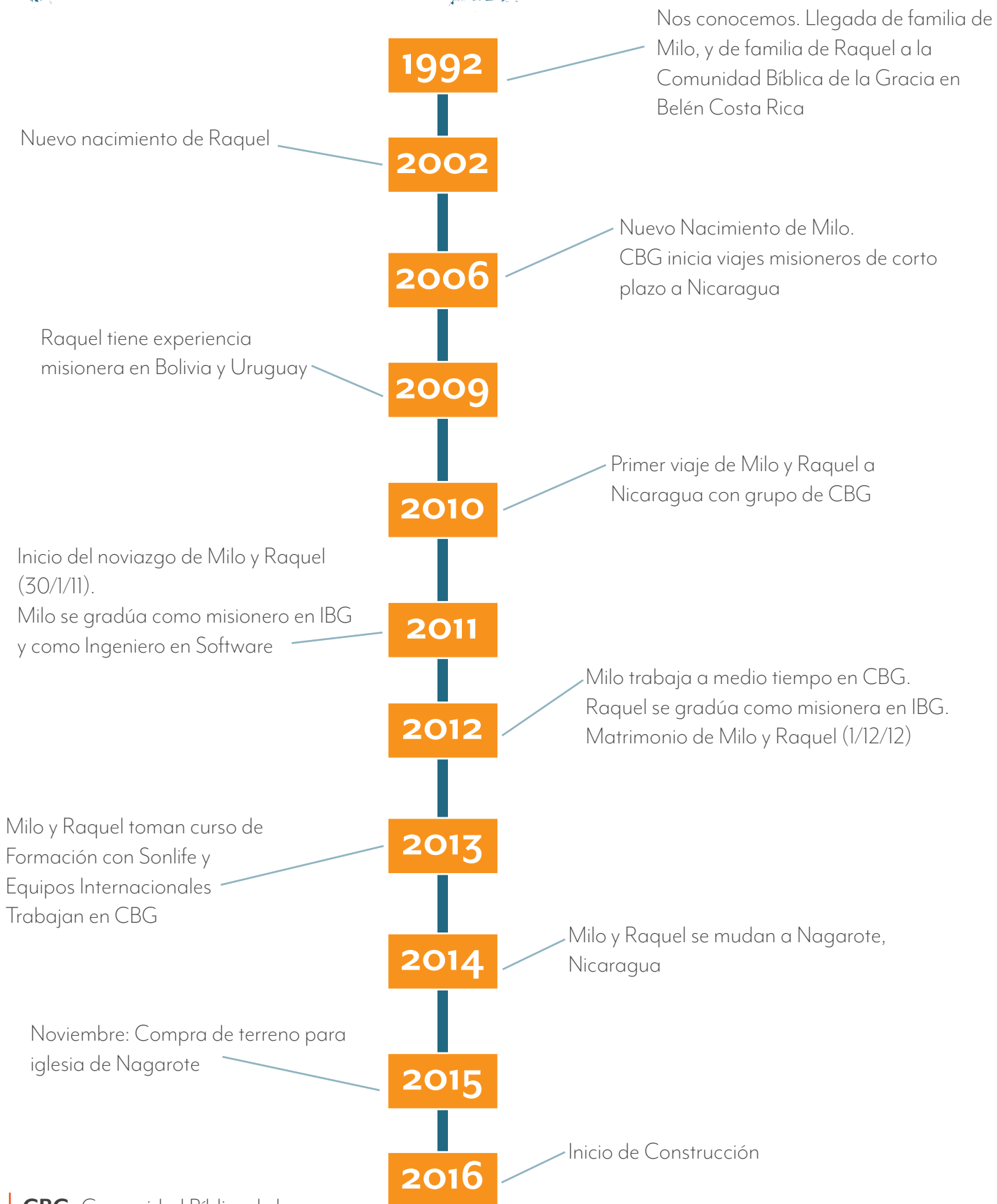

CBG: Comunidad Bíblica de la Gracia, Belén, Costa Rica

IBG: Instituto Bíblico de la Gracia

Acerca de Nicaragua



- 6.08 millones de habitantes
- 15 Departamentos, 2 Regiones Autónomas
- 130.375 km²
- Limita al Norte con Honduras, al Sur con Costa Rica, al Oeste con el Océano Pacífico y al Este con el Mar Caribe.



Las principales actividades económicas, destacan los cultivos de algodón, café, maní, caña de azúcar, arroz, frijoles, banano, maíz, judía y ajonjolí. También la ganadería, minería y pesca.

Salario Mínimo: \$177 mensuales, año 2016



Año 2015

- Catolicismo: 48%
- Protestantismo: 38%
- Agnósticos, ateos: 11%
- Otros: 3%

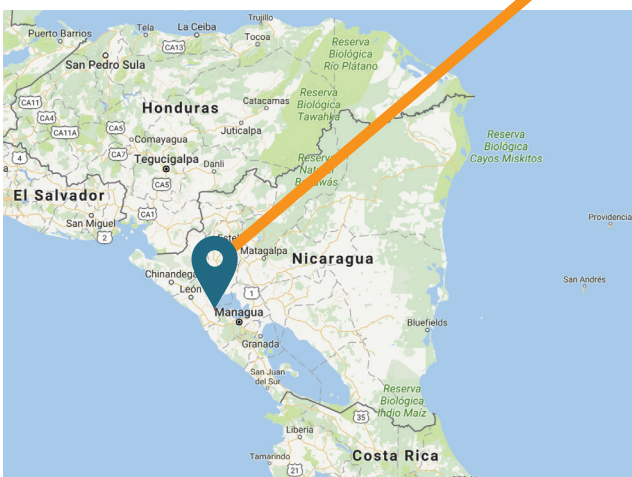

Acerca de Nagarote

Nagarote, municipio del departamento de León, Nicaragua.

Altura: 77 msnm

Temperatura promedio: 37,2 °C

Tamaño: 598.38 Km²

Habitantes: 33,806 hab.

Economía: Ganadería, siembra de maní, soya, plátano y papaya. Industria de sal y puertos.

Nuestra Visión

Ser discípulos de Cristo que puedan evangelizar y discipular a personas que lleguen a ser aptas para liderar y establecer una Iglesia de la gracia que a su vez repita el modelo de Cristo.

2 Timoteo 2:2 — “Lo que me has oído decir en presencia de muchos testigos, encomiéndalo a creyentes dignos de confianza, que a su vez estén capacitados para enseñar a otros.”

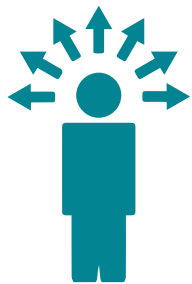

Evangelizar

Llevar la noticia de la gracia de Cristo (Hechos 20:24)



Discipular

En el SER y en el HACER (1 Jn. 2:6). A través del modelo de discipulado Cristocéntrico, individual y grupal (Mateo 28:19-20)



Capacitar Líderes

En la vida de Jesús y en la doctrina de la gracia, así como en la formación teológica básica. Que puedan repetir el modelo de discipulado de Cristo y vivir una vida como Él la vivió. (2 Tim 2:15)



Repetir el Modelo de Cristo

Hacer de la iglesia un sistema interdependiente y autosostenible, que siga el modelo de Cristo, y ya no necesite más de misioneros sino que pongan sus ojos sólo en el autor y consumidor de la fe. (Hebreos 12:2-3)



Establecer una Iglesia de la Gracia

Que enseñe fielmente la Palabra de Verdad, con un modelo bíblico y Cristocéntrico. (1 Tim 4:16)

“Porque así como las aguas cubren los mares, así también se llenará la tierra del conocimiento de la gloria del Señor.”

Habacuc 2:14

Nuestra Oración

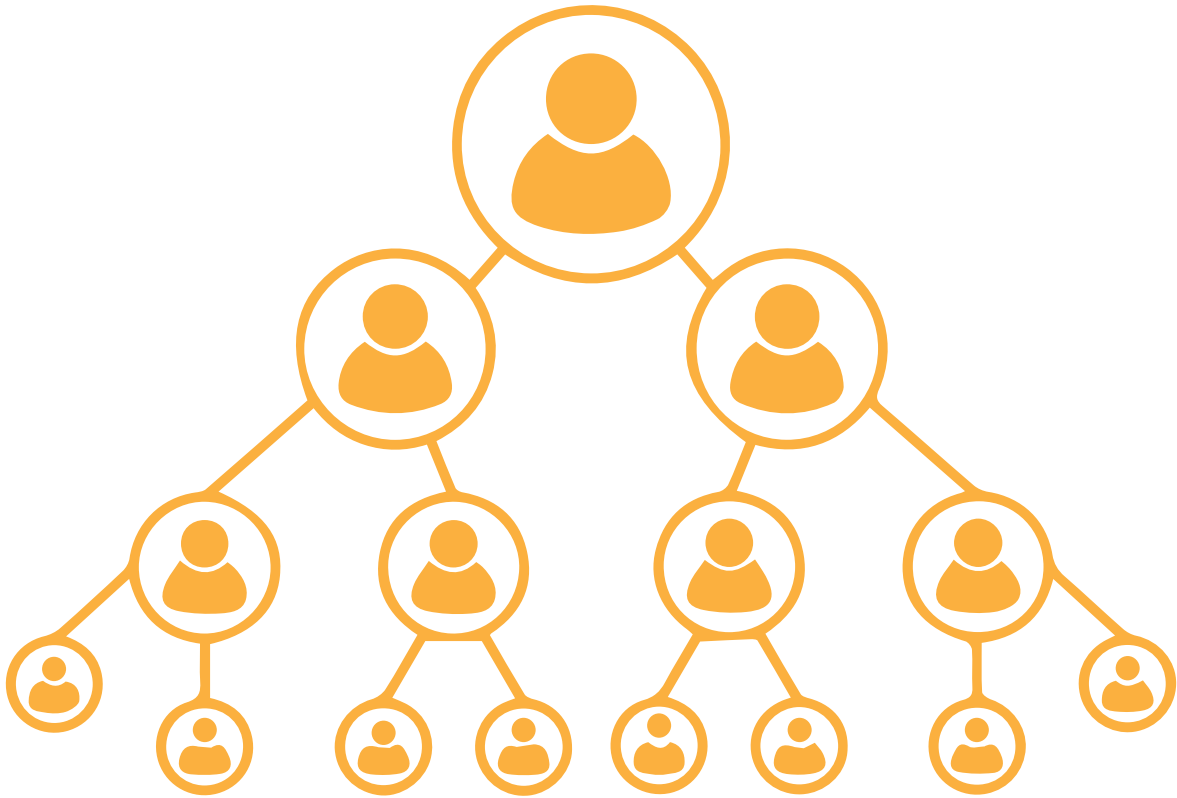

Que Nagarote y Nicaragua puedan llegar a conocer de Cristo y vivir como Él vivió y enseñar fielmente la Palabra de Verdad.



2 Timoteo 2:2 *Lo que me has oído decir (Pablo) en presencia de muchos testigos (Timoteo), encomiéndalo a creyentes dignos de confianza, (Otros) que a su vez estén capacitados para enseñar a otros.*

Nuestra Estrategia y Metas



Ministerios

En el modelo de Jesucristo acompañamos a las personas desde su nuevo nacimiento hasta que puedan ser servidores y líderes.

Viviendo como Jesús vivió

Discipulado



- Enseñamos a los niños la vida de Jesús.
- Aprenden versículos
- Llevan lo aprendido a casa

Kid's Club



- Compartimos con los jóvenes sobre ¿Quién es Jesucristo y cómo vivirlo?

- Hay un grupo de colegiales y uno de universitarios

Jóvenes



Por medio de grupos de estudio bíblico en los barrios, intentamos llegar a diferentes partes de la comunidad

Células



Un tiempo para unir a todos los ministerios como una familia, enseñar fielmente la Palabra de verdad y edificar un ministerio duradero.

Culto



Proyecto de Construcción Nagarote

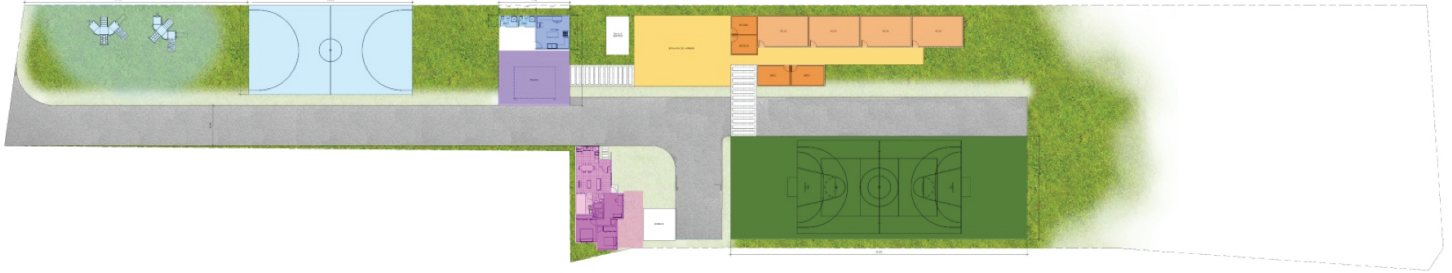

“Entonces les conté como la bondadosa mano de Dios había estado conmigo y les relaté lo que el rey me había dicho. Al oír esto, el exclamaron: -¡Manos a la obra! Y unieron la acción a la palabra.” (Nehemías 2:18)

Detalles del Terreno

Tamaño: 7059.6 m² (17.44 acres)

Ubicación: Barrio San Julián, Nagarote

Características: Es un terreno plano, ubicado en una calle principal, con posibilidad de salida por delante y por detrás. Posee agua subterránea.

Año	Proyecto	Estado
2016	Bodega 170mts de muro perimetral 22mts fachada	Terminado Terminado Terminado
2017	Rampa de Acceso Playground Rancho-Comedor Tanque Séptico 1 Cancha Multiuso Muro Perimetral	Terminado 98% Terminado En proceso En proceso En proyecto En proyecto
2018	Casa Ministerial Muro Perimetral Oficina y Bodega Aulas y pasillo Explanada de ingreso Camino y parqueo	En planificación En planificación En planificación En planificación En planificación En planificación

Año	Proyecto	Estado
2019	Baños Centrales Iglesia Habitaciones Camino y parqueo	En planificación En planificación En planificación En planificación
2020	Tanque Séptico 2 Iglesia Habitaciones Camino y parqueo	En planificación En planificación En planificación En planificación
2021	Iglesia Habitaciones	En planificación En planificación

Muro Perimetral:

Tamaño: 498 m lineales

Características: 340 m de muro prefabricado, 158 m de reja

Usos: El muro es importante para dar protección al terreno, especialmente cuando hay material constructivo. El área de reja colinda con un camino público.

Costo total aproximado: US\$ 25 163

Estado: Ya hay construidos 170 m lineales, faltan 165 m de muro prefabricado y 158 m de reja.

Equipos constructivos: Parkside Bible Church, Eastport Bible Church, Exite Team. Programado equipo de Texas.

Detalle del Proyecto faltante: US\$ 16 163.04

Fachada:

Tamaño: 22m lineales

Características: Entrada de vehículos de 5m de largo, rampa de acceso para vehículos, 3m de pared de 2 m de alto, 14m de pared mixta de block y reja. Plantas de fachada

Usos: Dar una presentación a la iglesia, que empieza a ser conocida por los vecinos.

Costo total aproximado: US\$2400

Estado: 95% terminado

Equipos constructivos: Aporte de Comunidad Bíblica de la Gracia y de la Iglesia Bíblica de la Gracia de Alajuela. Ayuda de Seth Slippey y familia Alemán.

Detalle del Proyecto faltante: Dos postes de luces y letrero corpóreo con el nombre de la iglesia — \$1500.

Playground:

Tamaño: 490 m2

Características: 3 juegos de llantas recicladas, un tobogán, un pasamanos. Siembra en reforestación de 18 árboles frutales y de sombra, siembra de césped.

Usos: Es una herramienta de alcanzar a la comunidad y al barrio. En este momento el ministerio de niños es el más fuerte con 50 niños aprox.

Costo total aproximado: US\$ 1200

Estado: 98% terminado.

Equipos constructivos: Familia Cabezas Guardia, Equipo de CIMA y Aporte de Bethesda Church

Detalle del Proyecto faltante: Un bebedero de agua, 4 bancas de parque y 1 Columpio mixto: \$850

Cancha Deportiva Multifuncional:

Tamaño: 420 m2

Características: Cancha multifunción para voleibol, básquetbol y futbol 5

Usos: Es una herramienta de alcanzar a la comunidad y al barrio. En este momento el ministerio de jóvenes es de 30 muchachos. No hay otras iglesias en Nagarote que estén interesadas en trabajar con jóvenes ni abiertas a la comunidad.

Costo total aproximado: US\$9350

Estado: Programado para iniciar en junio del 2017

Equipos constructivos: Spokane Bible Church

Detalle del Proyecto faltante: Ya hay presupuesto para iniciar el área gris (\$5350), falta marcos de futbol, tableros basquetbol y red de voleibol calculados en un costo de \$4000

Rancho-Comedor:

Tamaño: 154 m²

Características: Dos baños con ducha, una cocina-bodega y un área de reunión.

Usos: En primer momento servirá como centro de reunión de todos los ministerios (niños, jóvenes, adultos), y al construir la iglesia pasará a ser un comedor para uso de la iglesia y también para servir a niños de escasos recursos con su alimentación diaria.

Costo total aproximado: US\$ 10000

Estado: En construcción desde febrero a mayo del 2017

Equipos constructivos: Aporte de Comunidad Bíblica de la Gracia, y aportes de Eastport Bible Church y ofrendas al proyecto por medio de GMI.

Detalle del Proyecto faltante: Detalles estéticos (espejos, lámparas, pintura, abanicos). Costo aprox.: \$600. Mobiliario de cocina, costo aprox. \$3000

Casa Ministerial:

Tamaño: 176 m²

Características: Dos habitaciones, dos baños, una oficina, sala y comedor.

Usos: Una casa que pueda servir para cualquier misionero que esté sirviendo a tiempo completo en Nagarote, que será una casa pastoral en el futuro.

Costo total aproximado: US\$ 26 000

Estado: Planificada para ser construida en los inicios del año 2018

Equipos constructivos: No hay

Detalle del Proyecto faltante: Todo

Explanada de Ingreso:

Tamaño: 140 m²

Características: explanada resistente.

Usos: Parqueo de vehículos, bicicletas.

Costo total aproximado: US\$ 2000

Estado: Programado para año 2018

Equipos constructivos: No hay

Detalle del Proyecto faltante: Todo

Tanque Séptico 1 y 2:

Tamaño: 2 x 4 x 2 m

Características: Una pila séptica subterránea, y un desagüe de filtración.

Usos: Almacenaje y tratamiento de agua negras de servicios sanitarios del comedor, baños centrales y casa ministerial.

Costo total aproximado: US\$500 c/u

Estado: Tanque séptico 1 planificado para ser construido en febrero del 2017.

Equipos constructivos: Mano de obra nicaragüense

Detalle del Proyecto faltante: Tanque séptico 2 planificado para ser construido en el año 2020

Bodega de Materiales:

Tamaño: 25 m²

Características: Bodega en obra gris

Usos: Guardar material y herramientas de construcción.

Costo total aproximado: US\$ 1200

Estado: Terminada

Equipos constructivos: Mano de obra Nicaragüense, aportes a proyecto de Nicaragua por medio de GMI

Detalle del Proyecto faltante: Faltan gabinetes, organizadores y conexión eléctrica. Aprox. \$600

Oficina y Bodega:

Tamaño: 24 m² (12 m² cada una)

Características: Cuarto en obra gris prefabricados con todos los detalles, pisos, cielorraso y acabados.

Usos: Oficina de la fundación para uso administrativo y también ministerial para atender casos de consejería. Bodega para almacenaje de mobiliario.

Costo total aproximado: US\$ 3500 c/u

Estado: Programado para el año 2018

Equipos constructivos: No hay

Detalle del Proyecto faltante: Todo

Aulas y Pasillo:

Tamaño: 4 Aulas de 40 m2 cada una, pasillo 120 m2

Características: Cada aula tiene capacidad para 25 personas.

Usos: Escuela dominical, cursos para capacitación que sirva a la comunidad de escasos recursos y les provea trabajo.

Costo total aproximado: US\$ 4000 por aula y US\$ 3000 el pasillo.

Estado: Programado para el 2018

Equipos constructivos: No hay

Detalle del Proyecto faltante: Todo

Habitaciones:

Tamaño: 261 m2

Características: Una habitación de hombres para 10 personas con baños y duchas, una habitación de mujeres para 10 personas con baños y duchas, una habitación familiar para 4 personas, un cuarto de lavado y una pequeña bodega de suministros.

Usos: Recibir a grupos extranjeros que apoyan en ministerio. Programas, retiros y campamentos cristianos para uso de la iglesia y auto-sostenimiento del terreno.

Costo total aproximado: US\$30 000

Estado: Programado para el año 2020-2021

Equipos constructivos: No hay

Detalle del Proyecto faltante: Todo

Camino y Parqueo:

Tamaño: 1444 m2

Características: Calle que comunica todo el terreno, en piedra

Usos: Parqueo, comunicación y despacho de material y personas.

Costo total aproximado: US\$15 000

Estado: Programado para año 2018-2020

Equipos constructivos: No hay

Detalle del Proyecto faltante: Todo

Baños Centrales:

Tamaño: 15 m2 cada uno

Características: Un baño de hombres con 3 inodoros, 2 urinarios, 2 lavatorios y un cambiador para bebés. Un baño de mujeres con 3 inodoros, dos lavamanos y 1 cambiador de bebés.

Usos: Para uso de las aulas y la iglesia.

Costo total aproximado: US\$10 000

Estado: Programado para el 2019

Equipos constructivos: No hay

Detalle del Proyecto faltante: Todo

Iglesia:

Tamaño: 600 m2

Características: Vestíbulo, sala de reunión, bodega, cabina de audio y escenario.

Usos: Sala de conferencias para llevar el mensaje del evangelio en servicio general

Costo total aproximado: US\$40 000

Estado: Programado para el año 2019-2021

Equipos constructivos: No hay

Detalle del Proyecto faltante: Todo

Nuestras Necesidades

Usted puede ser parte de lo que Dios está haciendo en Nagarote:
Orando, Yendo o Dando.

¿Cómo?

	Orando	Yendo	Dando
Nosotros	<ul style="list-style-type: none"> - Por sabiduría - Por nuestras vidas espirituales - Nuestro matrimonio - Buena distribución del tiempo y prioridades 	<ul style="list-style-type: none"> - Capacitación a misioneros en diferentes áreas - Velar por salud espiritual 	<ul style="list-style-type: none"> - Sostenimiento mensual - Necesidades específicas
Ministerio	<ul style="list-style-type: none"> - Por las personas que estamos discipulando - Por los diferentes grupos - Por líderes locales - Otros misioneros que puedan ser parte 	<ul style="list-style-type: none"> - Viajes grupales o familiares de corto plazo y ayuda ministerial - Participación en el programa de practicante individual de 3 meses para ayudar en el ministerio 	<ul style="list-style-type: none"> Necesidades específicas - Artículos de manualidades - Mobiliario
Construcción	<ul style="list-style-type: none"> - Seguridad durante la construcción - Provisión - Buen uso de los recursos - Encontrar las mejores formas de llevar a cabo los proyectos 	<ul style="list-style-type: none"> - Viajes grupales o familiares de corto plazo para ayudar en construcción 	<ul style="list-style-type: none"> - Sostenimiento de proyecto general - Sostenimiento de proyectos específicos

¿Cómo orar?

Cada tres meses enviamos nuestra carta de oración, haciéndoles conocer nuestras necesidades de oración. Si quiere orar continuamente por nosotros envíe un correo electrónico a raquelcordero21@gmail.com y le pondremos en la lista de personas que reciben esta carta.

¿Cómo ir?

Si está interesado en ir a Nagarote en un viaje individual, familiar o grupal, o ya sea a nuestro programa de practicantes, envíe un correo electrónico a miloseravalli@yahoo.es y le estaremos enviando el proceso de solicitud.

¿Cómo dar?

Puede donar a la familia Seravalli, al ministerio o al proyecto de construcción por medio de Grace Ministries International, en su página de internet <http://www.gracem.org/>, ya sea en el área de MISSIONARIES puede buscar Seravallis, en FIELDS puede buscar en Nicaragua a Milo y Raquel Seravalli o en PROJECTS puede buscar Nicaragua Building Project.

Gracias por ser parte de este ministerio en la forma en que usted pueda y Dios ponga el deseo en su corazón.

*“Porque todas las cosas proceden de Él, y existen por Él y para Él.
¡A Él sea la gloria por siempre! Amén.” (Romanos 11:36)*

“Porque todas las cosas proceden de Él, y existen por Él y para Él. ¡A Él sea la gloria por siempre! Amén.” (Romanos 11:36)



Seravalli Family

Viviendo como Jesús vivió en Nicaragua